



**Diskominfo**  
— Pemerintah Kota Malang —



# KOMUNIKASI EFEKTIF

Menjadikan Komunikasi Lebih Berdampak

Bersama: RULLI SUPRAYUGO





**PERKENALKAN!**

**RULLI SUPRAYUGO**

- **ASLI MALANG**
- **LULUSAN KOMUNIKASI UMM**
- **ZODIAK TAURUS**
- **STATUS: JOMBLO**

# ACTIVITY



MC



PENYIAR RADIO



CONTENT CREATOR



PEMBICARA  
MENTOR PUBLIC  
SPEAKING

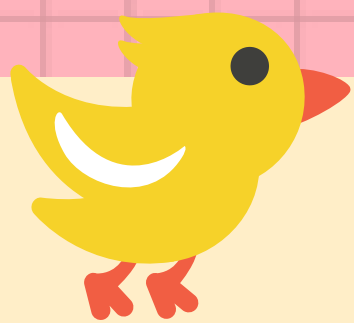

# MEDIA SOSIAL



@Goruli





APA ITU



PUBLIC  
SPEAKING



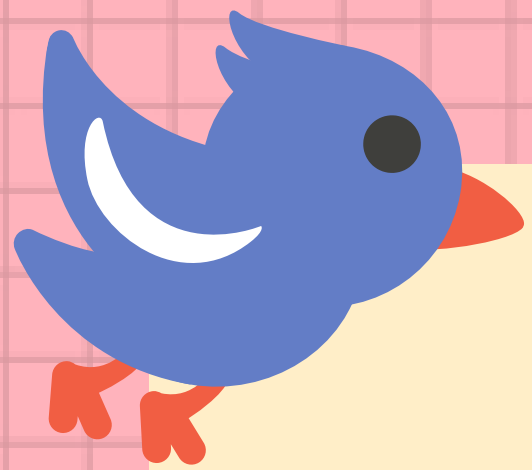

# PUBLIC SPEAKING



**SEBUAH SENI BERKOMUNIKASI YANG DILAKUKAN SECARA LISAN UNTUK MENYAMPAIKAN IDE, GAGASAN, PESAN DAN PENDAPAT YANG BERTUJUAN MENGINFORMASIKAN, MENGHIBUR, MEMPENGARUHI DAN DILAKUKAN DIDEPAN AUDIENS DENGAN METODE DAN STRUKTUR TERTENTU.**

**DIDALAMNYA TERMASUK MC, PIDATO, ORASI, SAMBUTAN, MENJADI MODERATOR DLL.**

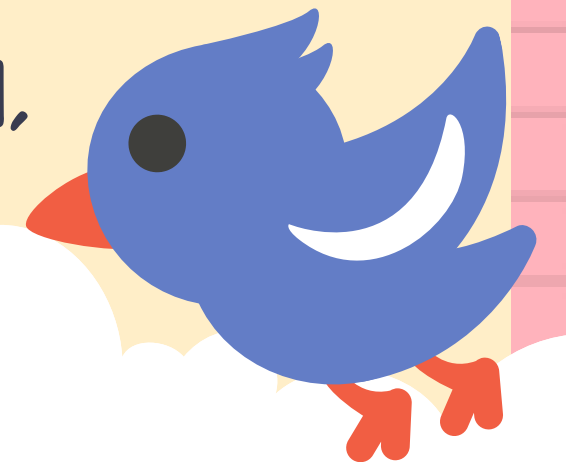



**Saya Lancar Berbicara  
di Depan Umum**

**APA ITU CUKUP ?**

# KOMUNIKASI BUKAN SEKEDAR BICARA

Ingat Teori Komunikasi

KOMUNIKAN => PESAN => DAMPAK





**KOMUNIKASI EFEKTIF**

adalah

**KOMUNIKASI YANG BERDAMPAK**



SINI...

AKU BAGI  
TIPSNYA



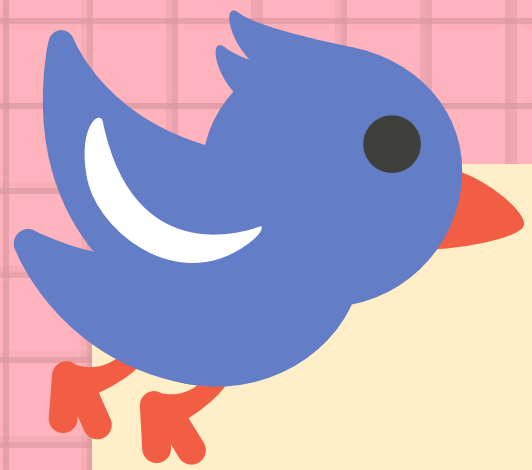

# KENALI AUDIENCE

MENGENALI LATAR BELAKANG AUDIENCE AKAN MEMBANTU KITA MEMILIH METODE YANG TEPAT UNTUK MELAKUKAN PENDEKATAN NON VERBAL GUNA LANCARNYA KOMUNIKASI.

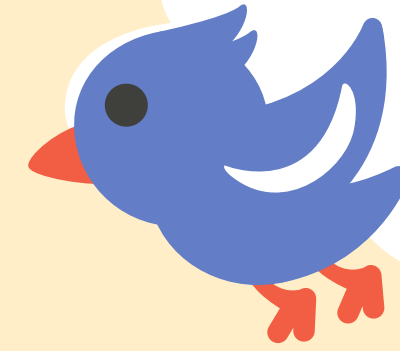

# PILIH BAHASA YANG TEPAT

PEMILIHAN BAHASA YANG TEPAT AKAN MEMPERMUDAH AUDIENCE MENYERAP DAN MEMAHAMI PESAN YANG KITA SAMPAIKAN

# PAHAMI GESTURE

GESTUR SANGAT BERPENGARUH PADA PENILAIAN AUDIENCE SAAT KITA BERKOMUNIKASI. GESTUR TUBUH YANG TEPAT BISA MEMPENGARUHI 'FACTOR TRUST' DAN MEMPENGARUHI PSIKOLOGIS AUDIENCE.

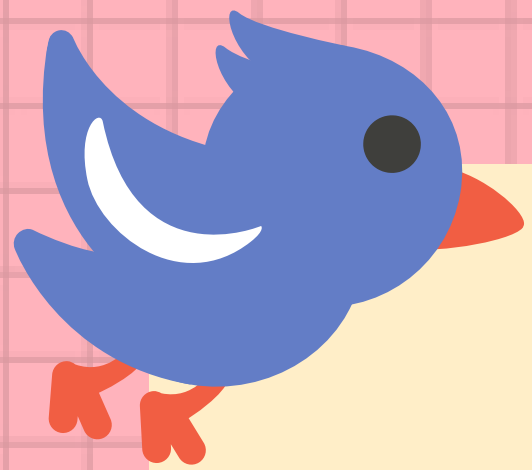

**DO IT LIKE A PRO!**

**SAATNYA MENJADI  
TIDAK BIASA BIASA SAJA!  
SAYA BAGI KUNCINYA!**

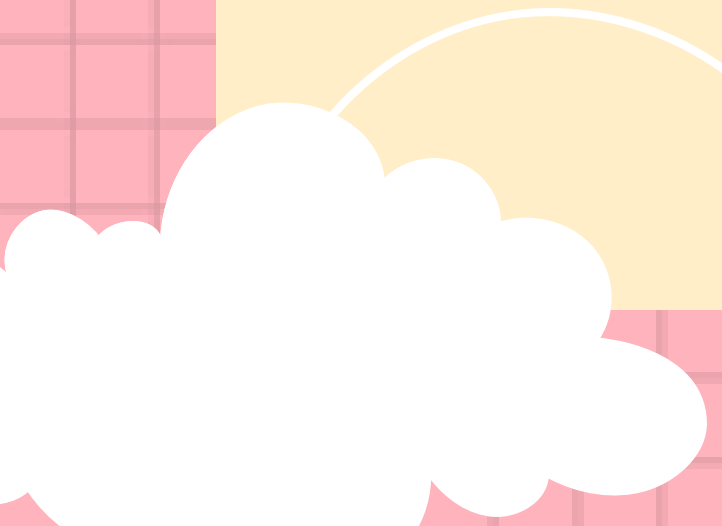

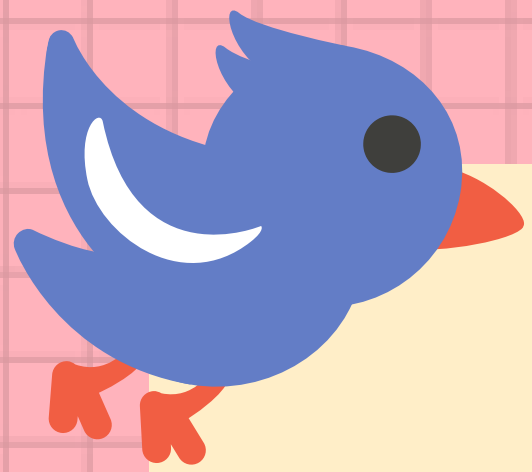

# GUNAKAN TRIK YANG TEPAT!

- **OPENING:** SALAM, SANJUNG, SAMPAIKAN TEMA, SERTAKAN ALASAN, SEBUT NAMA.
- **BRIDGING:** STORY TELLING, KERESAHAN.
- **ISI:** WOW FAKTA, IDE, SOLUSI.
- **CLOSSING:** SIMPULAN, CALL BACK.



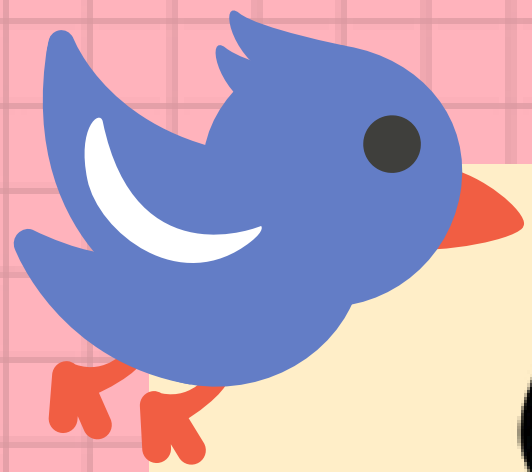

# TEORI THOK, KASI CONTOH MAS!

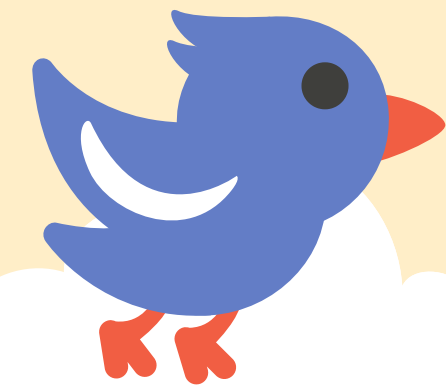

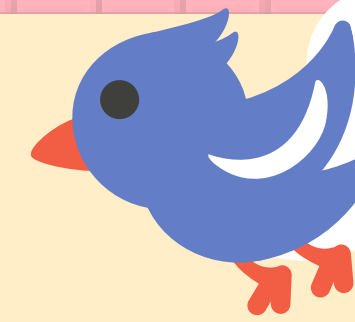
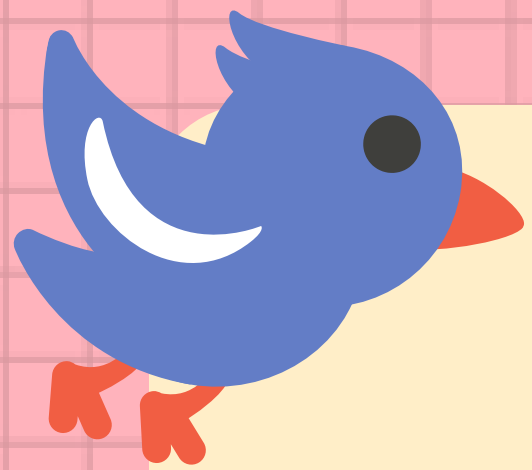

**SALAM**

**ASSALAMUALAIKUM WR.WB.**

**SANJUNG**

**ALHAMDULILLAH, WALAUPUN DI LUARAN SANA MUNGKIN BANYAK BERANGGAPAN MENGGUNAKAN TEKNOLOGI AI ADALAH BENTUK KECURANGAN DALAM MENGERJAKAN TUGAS, TIDAK MENGHARGAI KARYA SENIMAN DAN BANYAK PANDANGAN MIRING LAINNYA. TAPI NYATANYA, DIBALIK STIGMA ITU, ANDA JUSTRU HADIR DISINI UNTUK BISA BELAJAR BERSAMA TENTANG PEMANFAATAN AI.**

**TEMA**

**KEGIATAN BIMTEK PEMANFATAN AI INI MERUPAKAN SALAH SATU LANGKAH UNTUK MEWUJUDKAN MALANG SEBAGAI KOTA KREATIF UNESCO 2025.**

**NAMA &  
ALASAN**

**DAN SAYA RULLI SUPRAYUGO PAKAR AI DARI KELURAHAN PANDANWANGI YANG AKAN BERBAGI BERSAMA ANDA TENTANG PEMANFAATAN AI. INGAT, MEMANFAATKAN, BUKAN MALAH DIPEDAYA AI.**

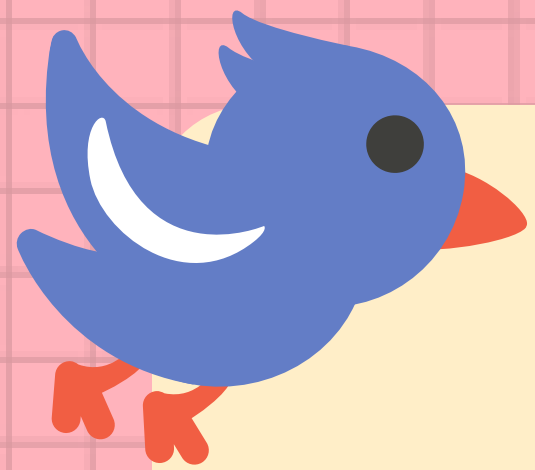

**STORY  
TELLING**

NAH, BAPAK IBU SERINGKALI KITA TIDAK PUNYA WAKTU UNTUK UNTUK MENYELESAIKAN BANYAK TUGAS. SEPERTI PEMBUATAN ARTIKEL, MENULIS LIPUTAN UNTUK DISAMPAIKAN KEPADA WARGA MELALUI JEJARING KIM, HINGGA MEMBUAT NASKAH UNTUK TAMPIL SEBAGAI MC DI BERBAGAI ACARA KELURAHAN.

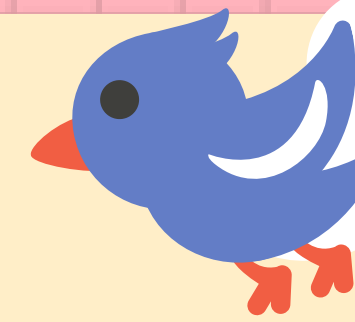

**KERESAHAN**

SEBENERNYA ADA CARA CEPAT UNTUK MENGATASI ITU SEMUA, YAKNI DENGAN PEMANFAATAN AI MELALUI APLIKASI CHAT GPT. TAPI, SAAT MENCOBA MENGGUNAKAN APLIKASI INI, TERNYATA KOK JADINYA TERASA KAKU SAAT DIBACA DAN SAAT DIMASUKKAN KE APLIKASI PENGECEK PLAGIASI ANGKANYA JUGA TERGOLONG TINGGI. LALU APA YANG HARUS SAYA LAKUKAN?

**WOW  
FAKTA**

FAKTANYA, HAL INI BUKAN HANYA ANDA SAJA YANG MENGALAMI, TAPI 80% ORANG YANG MENGGUNAKAN APLIKASI INI JUGA MENGALAMI HAL SERUPA. KAMU NDAK SENDIRIAN GUYS!

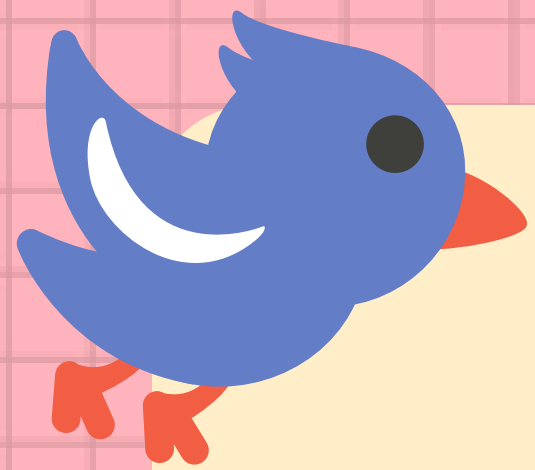

## WOW FAKTA

SETELAH DITELITI, TERNYATA HAL INI TERJADI KARENA KEKURANG AKURATAN DALAM MEMASUKKAN KEYWORD YANG MENJADI PETUNJUK BAGI APLIKASI AI UNTUK MERUMUSKAN HASIL YANG ANDA HARAPKAN.

## IDE & SOLUSI

NAH, BAGAIMANA BILA KITA MENCOBA DENGAN MEMASUKKAN DATA YANG LEBIH LENGKAP DAN KOMPLEKS KE DALAM PERINTAH YANG KITA MASUKKAN DI CHAT GPT. CONTOHNYA SEPERTI INI... DAN VIOLAA!! DAPAT KITA LIHAT JIKA DENGAN MEMASUKAN PERINTAH DAN DATA YANG LEBIH DETAIL, AKAN MEMBERIKAN OUTPUT YANG LEBIH BAGUS LAGI.

## SIMPULAN

BAGAIMANA BAPAK IBU? SEKARANG SUDAH MEMAHAMI KAN, BAHWA: WALAUPUN TEKNOLOGI AI MENAWARKAN KEMUDAHAN, TETAPI JUGA MASIH MEMERLUKAN KECERDASAN DARI PENGGUNA UNTUK MEMBUAT HASILNYA MENJADI MAKSIMAL.

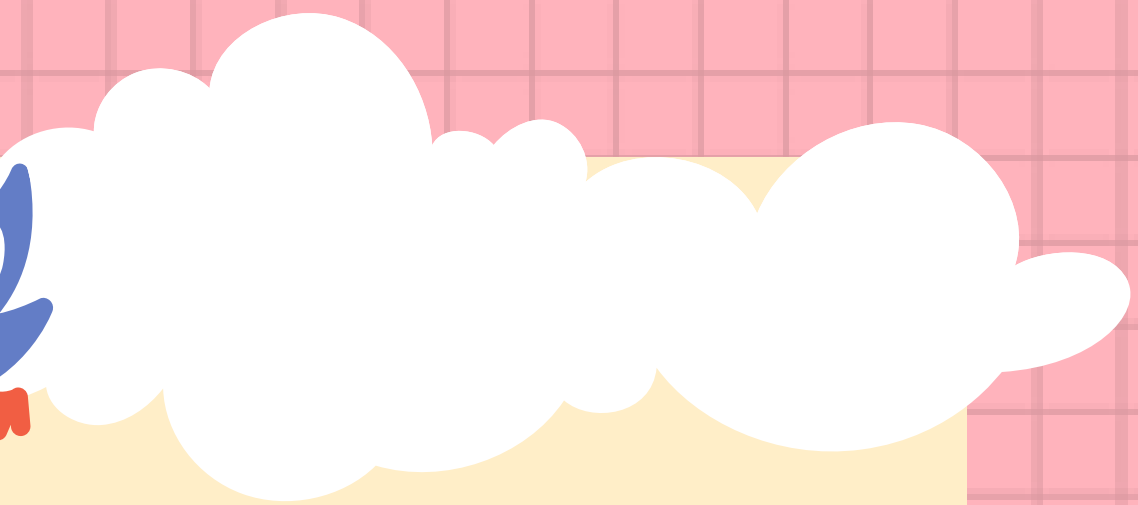
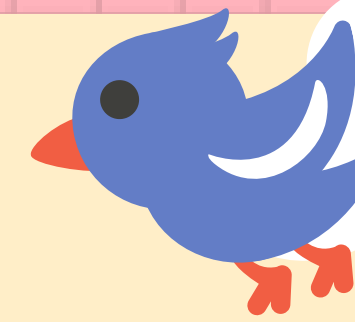

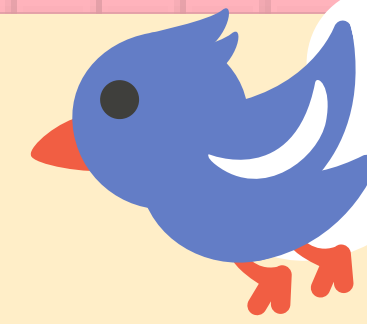
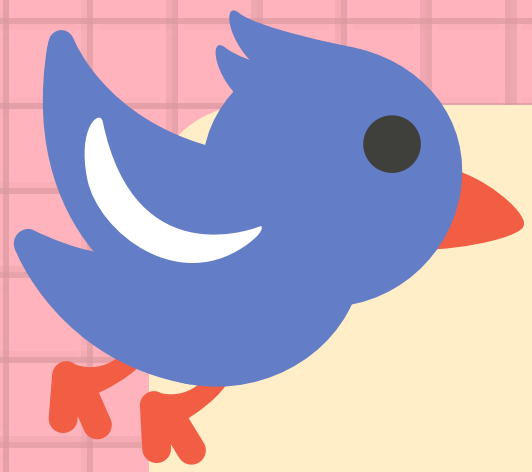

**CALL BACK**

INGAT, KITA HARUS LEBIH CERDAS DARI KECERDASAN BUATAN, BUKANNYA KITA YANG MALAH MENJADI MALAS DAN TUMPUL KARENA KEMUDAHAN YANG DITAWARKAN.

**SALAM**

SAYA RULLI SUPRAYUGO, TERIMA KASIH ATAS PERHATIANNYA,  
WASSALAMUALAIKUM WR.WB.

**BERANI MENCOBA?**



**TEKNIK KOMUNIKASI YANG BAIK ADALAH  
SENI MEMPENGARUHI TANPA MEMAKSA,  
LAYAKNYA MEMBUNUH TANPA HARUS  
MENYAKITI**

